

รายงานผลการประเมิน
ผลความพึงพอใจผู้เข้าร่วมการสัมมนาเชิงปฏิบัติการ
ถ่ายทอดแผนยุทธศาสตร์ สำนักหอสมุด ระยะ 6 ปี (พ.ศ. 2565 – 2570) และทบทวนแผนอื่น ๆ
ระหว่างวันที่ 4 – 6 เมษายน 2565 ณ จังหวัดกระบี่

ส่วนที่ 1 : ข้อมูลของผู้ตอบแบบสอบถาม

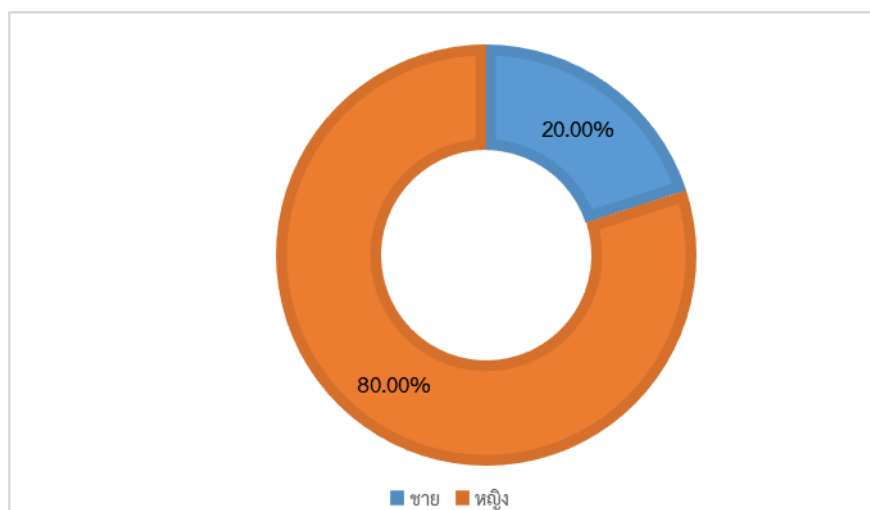

แผนภูมิที่ 1 แสดงเพศ

จากแผนภูมิที่ 1 พบว่า ผู้ตอบแบบประเมินส่วนใหญ่เป็นเพศหญิง จำนวน 12 คน คิดเป็นร้อยละ 80.00 เป็นเพศชาย จำนวน 3 คน คิดเป็นร้อยละ 20.00 ตามลำดับ

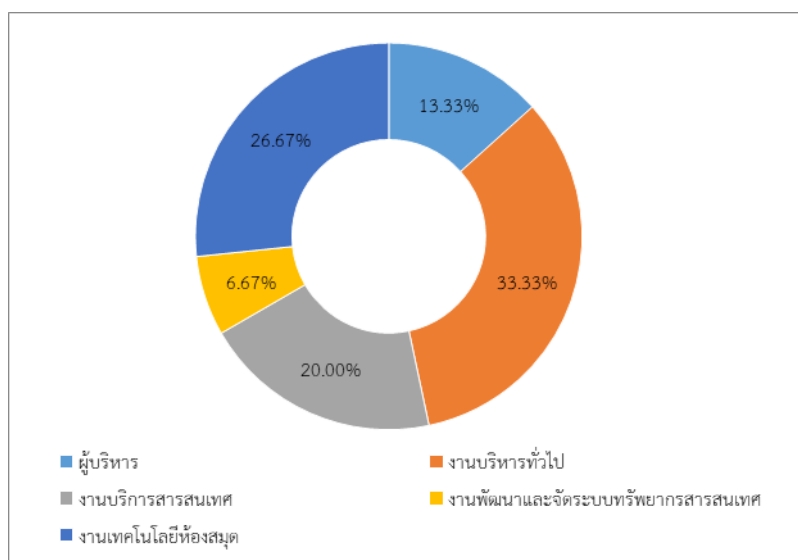

แผนภูมิ 2 แสดงฝ่ายงานของผู้เข้าร่วมโครงการ

จากแผนภูมิที่ 2 พบว่า ผู้เข้าร่วมโครงการส่วนใหญ่อยู่ฝ่ายงานบริหารทั่วไป คิดเป็นร้อยละ 33.33% รองลงมาได้แก่ ฝ่ายงานเทคโนโลยีห้องสมุด คิดเป็นร้อยละ 26.67% ฝ่ายงานบริการสารสนเทศ คิดเป็นร้อยละ 20.00% ผู้บริหาร คิดเป็นร้อยละ 13.33% และ ฝ่ายงานพัฒนาและจัดระบบทรัพยากรสารสนเทศ คิดเป็นร้อยละ 6.67% ตามลำดับ

ส่วนที่ 2 : ระดับความคิดเห็นต่อการจัดกิจกรรม

ตารางที่ 1 แสดงรายการประเมินระดับความคิดเห็นต่อการจัดกิจกรรม

รายการประเมิน	ระดับความคิดเห็น	
	ค่าเฉลี่ย	แปลผล
1. ด้านวิทยากร	4.58	ระดับมากที่สุด
2. ความรู้ที่ได้รับจากการฝึกอบรม	4.53	ระดับมากที่สุด
ค่าเฉลี่ยรวม	4.56	ระดับมากที่สุด

1) ด้านวิทยากร

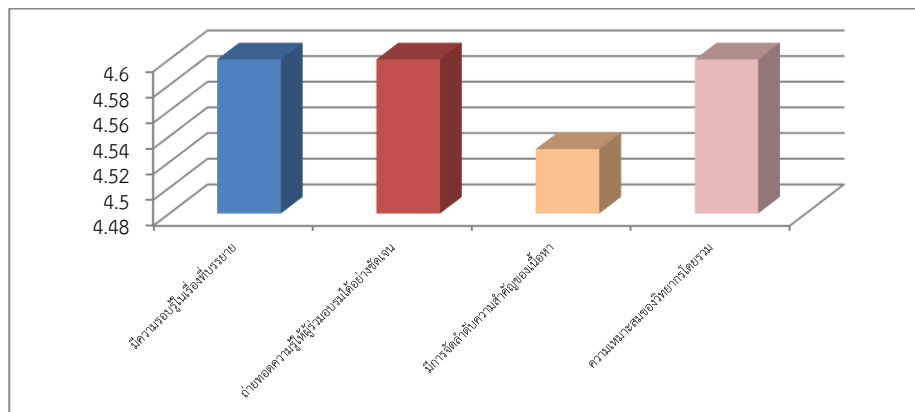

แผนภูมิ 3 แสดงความพึงพอใจด้านวิทยากร

จากแผนภูมิ 3 พบว่า ผู้เข้าร่วมโครงการ มีความพึงพอใจด้านวิทยากรอยู่ในระดับมากที่สุด มีค่าเฉลี่ย 4.58 เมื่อพิจารณารายข้อพบว่า มีความพึงพอใจต่อความรอบรู้ในเรื่องที่บรรยาย การถ่ายทอดความรู้ให้ผู้ร่วมอบรมได้อย่างชัดเจน และ ความเหมาะสมของวิทยากรโดยรวม มีค่าเฉลี่ยเท่ากัน คือ 4.60 และการจัดลำดับความสำคัญของเนื้อหา มีค่าเฉลี่ย 4.53 ตามลำดับ

2) ด้านความรู้ที่ได้รับ

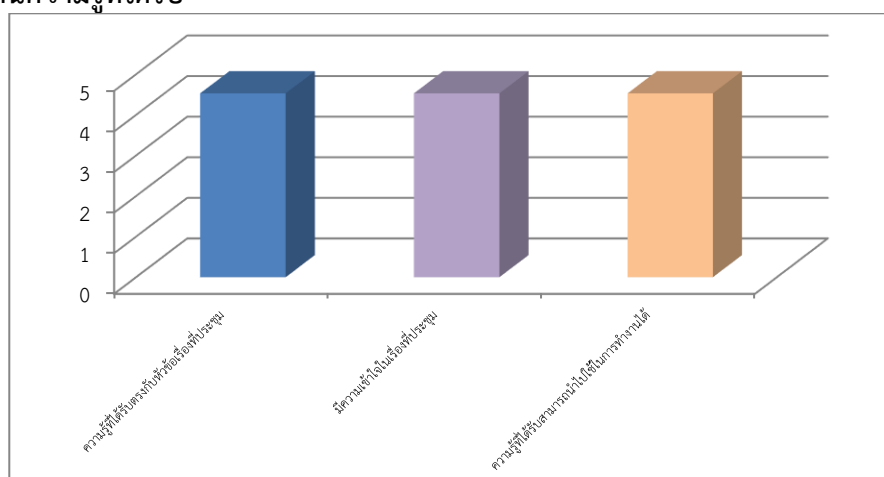

แผนภูมิ 4 แสดงความพึงพอใจด้านความรู้ที่ได้รับ

จากแผนภูมิ 4 พบว่า ผู้เข้าร่วมโครงการ มีความพึงพอใจด้านความรู้ที่ได้รับอยู่ในระดับมากที่สุด มีค่าเฉลี่ย 4.53 เมื่อพิจารณารายข้อพบว่า เรื่องความรู้ที่ได้รับตรงกับหัวข้อเรื่องที่ประชุม เรื่องความเข้าใจในเรื่องที่ประชุม และ เรื่องสามารถนำความรู้ไปใช้ในการทำงานได้ มีค่าเฉลี่ยเท่ากัน คือ 4.53



ส่วนที่ 3 : ข้อเสนอแนะอื่น ๆ

อยากให้จัดกิจกรรมแบบนี้เป็นประจำทุกปี

แบบประเมินผลความพึงพอใจผู้เข้าร่วมการสัมมนาเชิงปฏิบัติการ
ถ่ายทอดแผนยุทธศาสตร์ สำนักหอสมุด ระยะ 6 ปี (พ.ศ. 2565 – 2570) และทบทวน
แผนอื่น ๆ ระหว่างวันที่ 4 – 6 เมษายน 2565 ณ จังหวัดกระบี่

การถ่ายทอดแผนยุทธศาสตร์ สำนักหอสมุด
ระยะ 6 ปี (พ.ศ. 2565 – 2570) และทบทวน
แผนอื่น ๆ ระหว่างวันที่ 4 – 6 เมษายน 2565 ณ
จังหวัดกระบี่

กรุณาดาวน์โหลดแบบสอบถามตามความเป็นจริง

 jumras_oud@g.cmrw.ac.th (ยังไม่แนจ) สสสบัณฑิต 

*จำเป็น

ส่วนที่ 1 : ข้อมูลทั่วไปของผู้เข้าประชุม

เพศ *

- ชาย
 หญิง

งาน *

- ผู้บริหาร
 งานบริหารทั่วไป
 งานบริการสารสนเทศ
 งานพัฒนาและจัดระบบทรัพยากรสารสนเทศ
 งานเทคโนโลยีห้องสมุด

ส่วนที่ 2 : ระดับความพึงพอใจของผู้เข้าประชุม

1. วิทยากร *

	มากที่สุด	มาก	ปานกลาง	น้อย	น้อยที่สุด
1.1 มีความรอบรู้ในเรื่องที่บรรยาย	<input type="radio"/>	<input type="radio"/>	<input checked="" type="radio"/>	<input type="radio"/>	<input type="radio"/>
1.2 ถ่ายทอดความรู้ให้ผู้ร่วมอบรมได้อย่างชัดเจน	<input type="radio"/>	<input type="radio"/>	<input type="radio"/>	<input type="radio"/>	<input type="radio"/>
1.3 มีการจัดลำดับความสำคัญของเนื้อหา	<input type="radio"/>	<input type="radio"/>	<input type="radio"/>	<input type="radio"/>	<input type="radio"/>
1.4 ความเหมาะสมของวิทยากรโดยรวม	<input type="radio"/>	<input type="radio"/>	<input type="radio"/>	<input type="radio"/>	<input type="radio"/>

2. ความรู้ที่ได้รับจากการฝึกอบรม *

	มากที่สุด	มาก	ปานกลาง	น้อย	น้อยที่สุด
2.1 ความรู้ที่ได้รับตรงคืนหัวข้อเรื่องที่ประชุม	<input type="radio"/>	<input type="radio"/>	<input type="radio"/>	<input type="radio"/>	<input type="radio"/>
2.2 มีความเข้าใจในเรื่องที่ประชุม	<input type="radio"/>	<input type="radio"/>	<input type="radio"/>	<input type="radio"/>	<input type="radio"/>
2.3 ความรู้ที่ได้รับสามารถนำไปใช้ในการทำงานได้	<input type="radio"/>	<input type="radio"/>	<input type="radio"/>	<input type="radio"/>	<input type="radio"/>

ส่วนที่ 3 : ข้อเสนอแนะ

ข้อคิดเห็นและเสนอแนะอื่นๆ

คำตอบของคุณ

ส่ง

ล้างแบบฟอร์ม